



SUBCOMITÊ FEDERAL PARA RECEPÇÃO, IDENTIFICAÇÃO E TRIAGEM DOS IMIGRANTES

MIGRAÇÃO VENEZUELANA

JANEIRO 2017 - MAIO 2022

Brasil - Maio 2022

MOVIMENTOS DE ENTRADAS E SAÍDAS*

NÚMERO TOTAL DE ENTRADAS

741.134

NÚMERO TOTAL DE SAÍDAS

389.176

SALDO DE MOVIMENTAÇÕES

351.958

Movimentos de saída pela fronteira com a Venezuela

Movimentos de saída para outros países

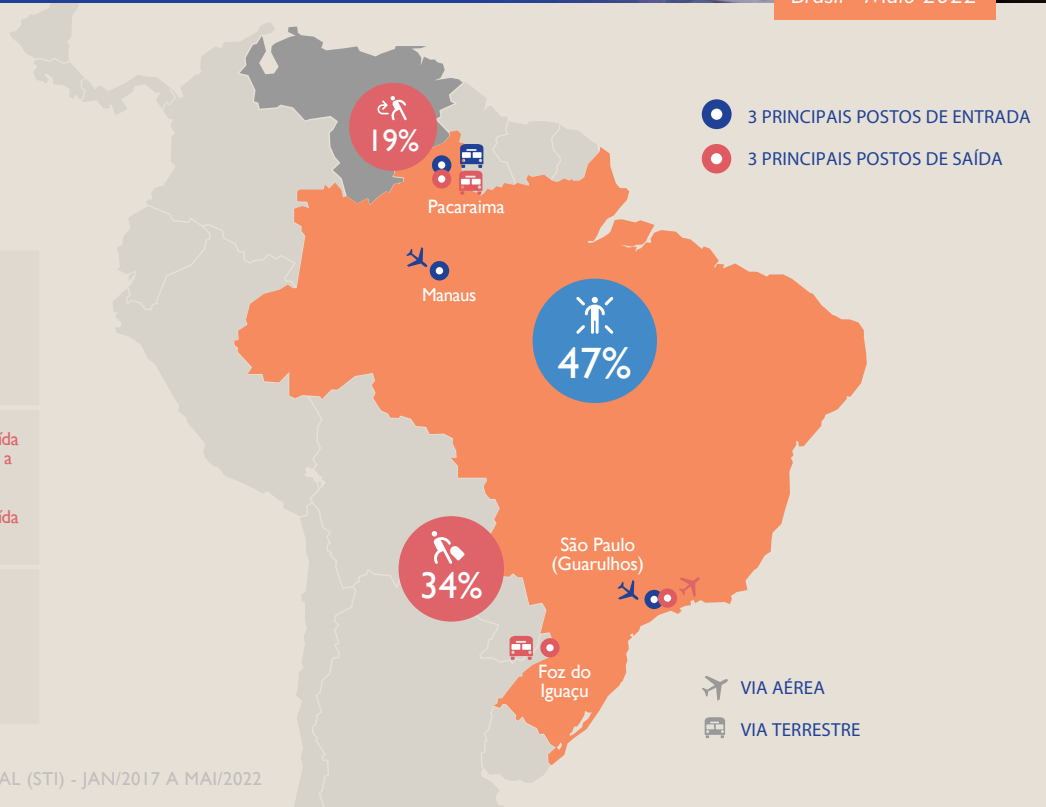

* FONTE: SISTEMA DE TRÁFEGO INTERNACIONAL (STI) - JAN/2017 A MAI/2022

ENTRADAS E SAÍDAS - CONTROLE MIGRATÓRIO

ANUAL*

(2017-2022)

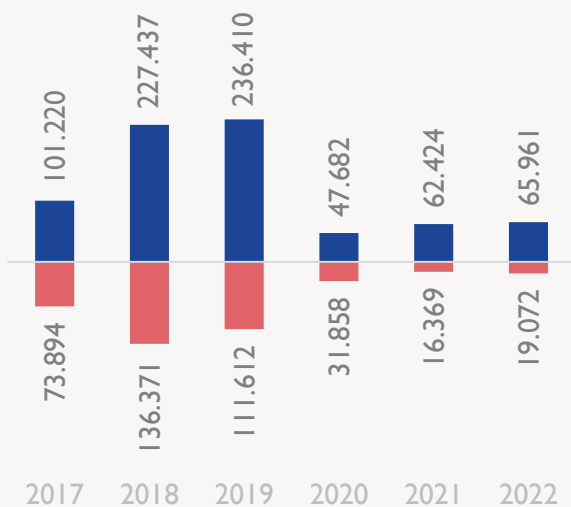

MENSAL*

(últimos 12 meses)

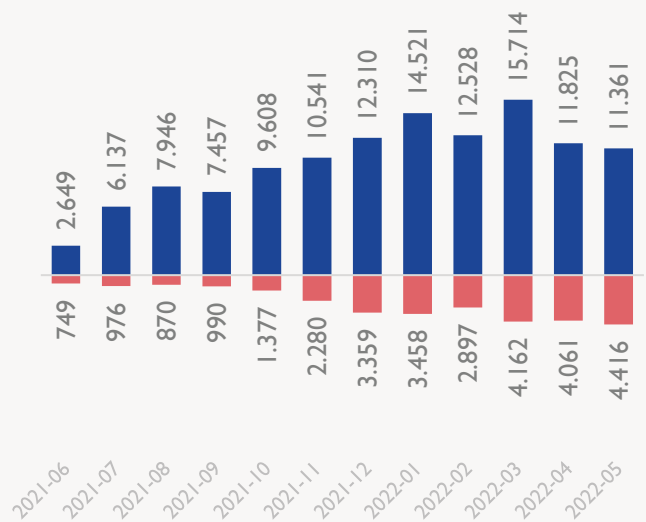

ENTRADAS SAÍDAS

* FONTE: SISTEMA DE TRÁFEGO INTERNACIONAL (STI) - JAN/2017 A MAI/2022



SUBCOMITÊ FEDERAL PARA RECEPÇÃO, IDENTIFICAÇÃO E TRIAGEM DOS IMIGRANTES MIGRAÇÃO VENEZUELANA JANEIRO 2017 - MAIO 2022

Brasil - Maio 2022

DOCUMENTAÇÃO



TOTAL REGISTROS DE RESIDÊNCIA E SOLICITAÇÕES DE RECONHECIMENTO DA CONDIÇÃO DE REFUGIADO* (Ativos e Inativos)

SÉRIE HISTÓRICA*

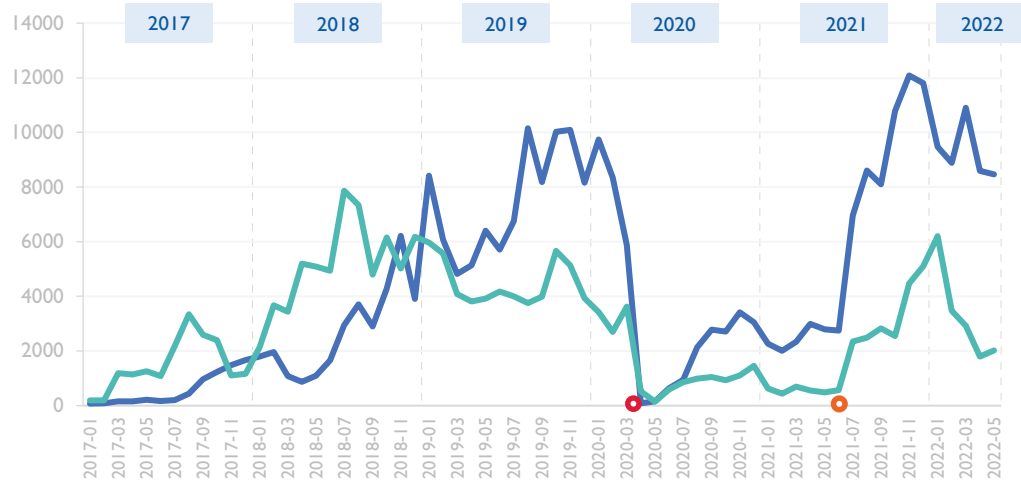
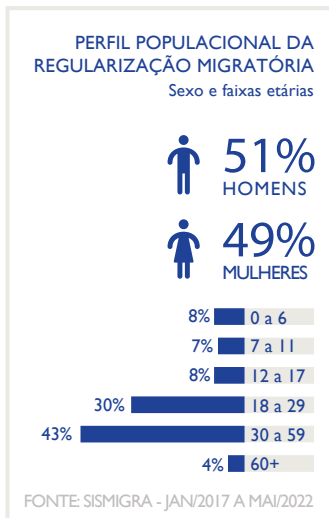

ANUAL*

(2017-2022)

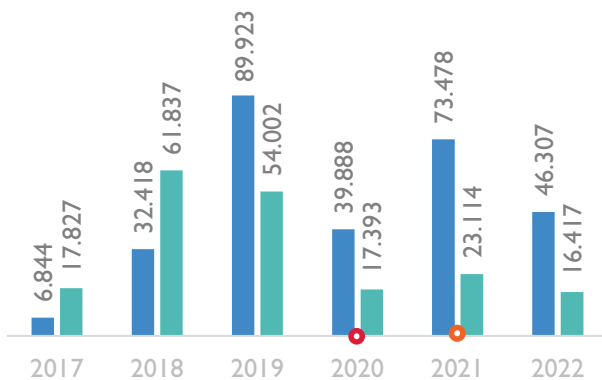

MENSAL*

(últimos 12 meses)

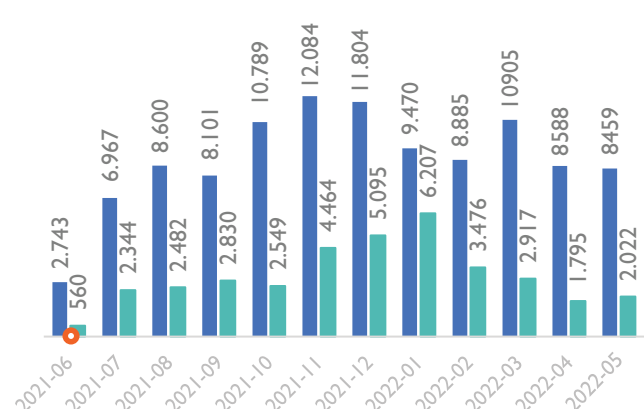

REGISTROS DE RESIDÊNCIA

SOLICITAÇÕES DE RECONHECIMENTO DA CONDIÇÃO DE REFUGIADO

Medidas excepcionais e temporárias para entrada no País:

PORTARIA Nº 120, DE 17 DE MARÇO DE 2020

PORTARIA Nº 655, DE 23 DE JUNHO DE 2021

* FONTE: SISTEMA DE REGISTRO NACIONAL MIGRATÓRIO (SISMIGRA) E SISTEMA DE TRÁFEGO INTERNACIONAL - MÓDULO DE ALERTA E RESTRIÇÕES (STI-MAR) - JAN/2017 A MAI/2022